CÂMARA MUNICIPAL DE **CONTAGEM**

ESTADO DE MINAS GERAIS

Emenda nº 020 ao Projeto de Lei Complementar nº 019

Art 1º Altera o mapa do anexo 1 do Projeto de Lei Complementar Nº 19, de 13 de agosto de 2019.

ANEXO 1 - MAPA DE MACROZONEAMENTO
(LEI COMPLEMENTAR N°248, DE 11 DE JANEIRO DE 2018)

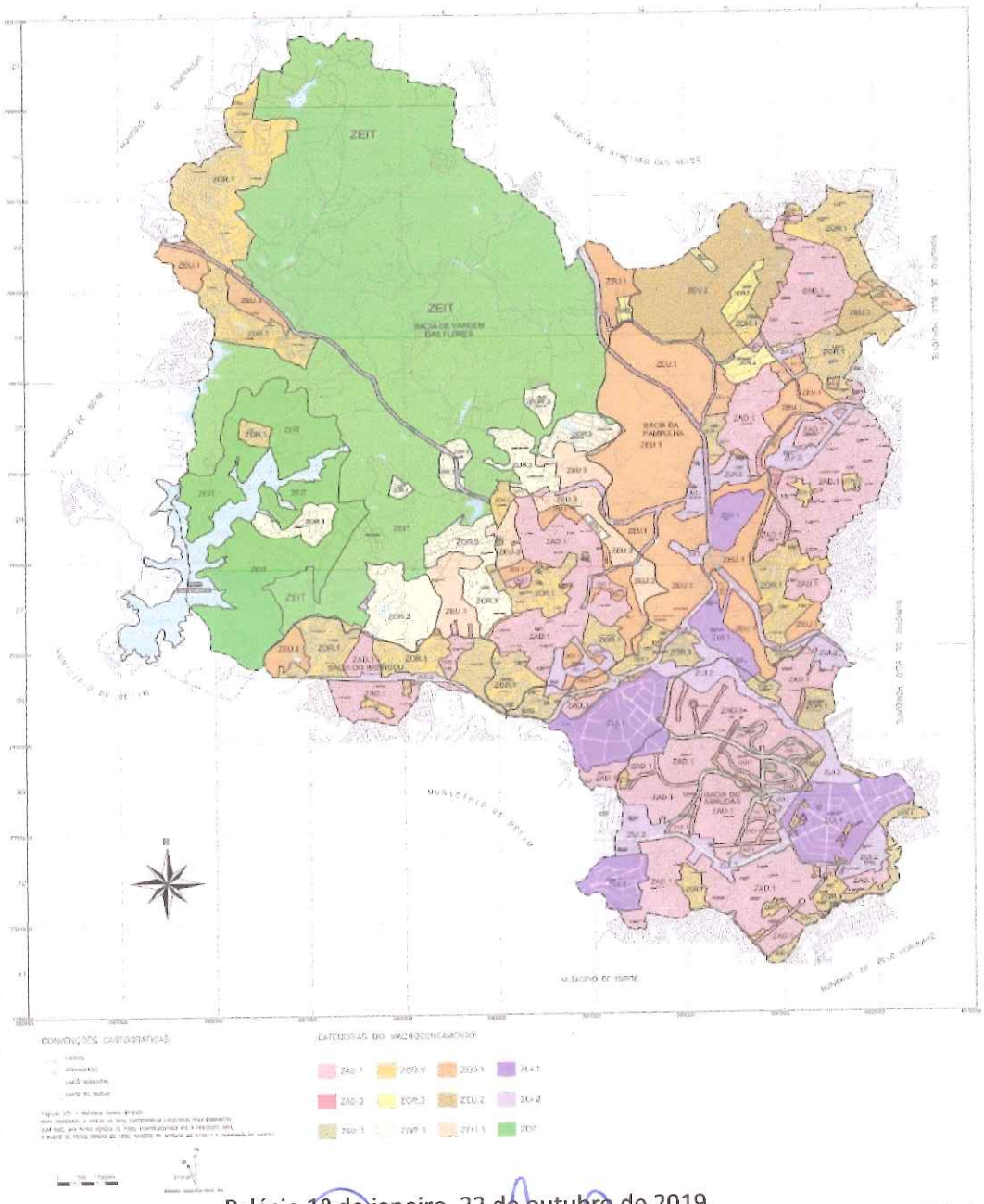

Palácio 1º de janeiro, 22 de outubro de 2019.

Daniel Pereira

Daniel do Irineu
Vereador - Progressista

VEREADOR DANIEL DO IRINEU

Praça São Gonçalo, 18 - Centro - Contagem / MG
CEP: 32.017-730 | Telefone: (31) 3359-8749
/danieldoirineumg @danieldoirineu

Câmara Municipal data 29-Out-2019-15:53-011171-2/2